

TITOLO DEL PROGETTO

Realizzazione del nuovo Polo Scolastico nel Capoluogo del  
Comune di Serramazzone comprendente due gradi educativi e di  
studio: scuola secondaria di primo grado e scuola primaria  
Studio di fattibilità tecnica ed economica dei lavori di  
"Realizzazione del nuovo Polo Scolastico"

**Gasparini Associati** studio di ingegneria e architettura  
di Piero A. Gasparini e Ilario Gasparini

PROGETTISTA  
**Gasparini Associati**  
studio di ingegneria e architettura  
di Piero A. Gasparini e Ilaria Gasparini  
Via E. Petrolini, 14/A 42122 REGGIO EMILIA  
TEL: 0522/557508 FAX: 0522/557556  
E-MAIL: edilizia@gaspariniassociati.it  
P.IVA: 02532680358

**Equipe:**  
Arch. Ilaria Gasparini  
Arch. Stefano Fascini  
Arch. Giulia Dalagola  
Ing. Piero A. Gasparini



**Equipe:**  
A. Gasparini  
M. Falcini  
A. Dalloglio  
A. Gasparini

TITOLO

PROSPETTI E SEZIONI  
Scuola Secondaria e Scuola Primaria

EMISSIONE	DATA
studio di fattibilità tecnica ed economica	novembre 2018
studio di fattibilità tecnica ed economica_RIMODULAZIONE	maggio 2019

A.04

Il contenuto di questo documento è da ritenersi riservato e non può essere divulgato a terzi senza una autorizzazione formale della proprietà e dei progettisti. Anche in caso di autorizzazione è obbligatorio citare la committenza, il progettista e l'esecutore.

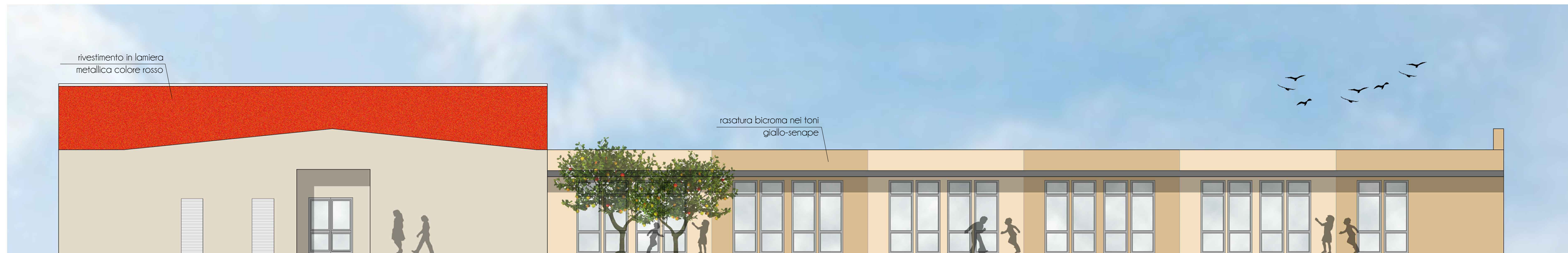

PROSPETTO SUD \_ scala 1:100

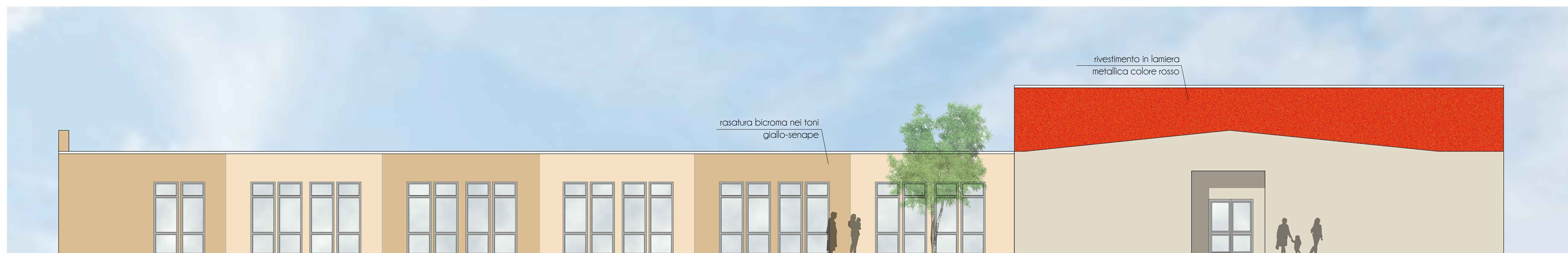

PROSPETTO NORD \_ scala 1:100



SEZIONE BB \_ scala 1:100



SEZIONE AA \_ scala 1:100



PROSPETTO EST \_ scala 1:100



PROSPETTO OVEST \_ scala 1:100